

みなかみ町空き家バンク 物件情報

| | | | | | | |
|----------------|-------------|--|--|-------|--|---|
| 登録番号 | 112 | 物件種別 | <input checked="" type="checkbox"/> 土地 <input checked="" type="checkbox"/> 建物 | 賃貸/売却 | <input type="checkbox"/> 賃貸 <input checked="" type="checkbox"/> 売却 | |
| 物件所在地 | みなかみ町 下牧307 | | | 建物の用途 | <input checked="" type="checkbox"/> 住宅 <input type="checkbox"/> 事務所 <input type="checkbox"/> 店舗 <input type="checkbox"/> 料理店 | |
| 希望価格 | 売却希望価格 | 900万 円 | | | | |
| | 賃貸希望価格 | 敷金 | | 礼金 | 賃料 円 | |
| 物件の概要 | 土地 | 475.19 m ² (143.74 坪) | | | 備考 | |
| | アパート | ※詳細は間取り図をご覧ください | | | | |
| | 間取り | 1階 | 89.9 m ² (27.19 坪) | | 建築年 | 1990年10月 (築 30 年) |
| | | 2階 | 33.12 m ² (10 坪) | | | |
| | その他 | 倉庫あり | | | | |
| | 構造 | <input checked="" type="checkbox"/> 木造 <input type="checkbox"/> 軽量鉄骨造 <input type="checkbox"/> 鉄骨 <input type="checkbox"/> 鉄筋コンクリート <input type="checkbox"/> その他 () | | | | |
| | 間取り | 1階 | <input checked="" type="checkbox"/> 居間 <input checked="" type="checkbox"/> 台所 <input checked="" type="checkbox"/> 風呂 <input checked="" type="checkbox"/> トイレ <input type="checkbox"/> その他 <input checked="" type="checkbox"/> 和室 6 畳 6 畳 6 畳 <input checked="" type="checkbox"/> 洋室 6 畳 | | | |
| | | 2階 | <input type="checkbox"/> 居間 <input type="checkbox"/> 台所 <input type="checkbox"/> 風呂 <input type="checkbox"/> トイレ <input checked="" type="checkbox"/> その他 収納スペース有 <input type="checkbox"/> 和室 6 畳 6 畳 <input type="checkbox"/> 洋室 畳 畳 | | | |
| | 利用状況 | 建物 | <input checked="" type="checkbox"/> 放置 (2 年) <input type="checkbox"/> 別荘 <input type="checkbox"/> その他 | | 補修の要否 | 補修の費用負担 |
| | | | | | <input checked="" type="checkbox"/> 不要 <input checked="" type="checkbox"/> 多少必要 <input type="checkbox"/> 大幅に必要 <input type="checkbox"/> 補修中 | <input type="checkbox"/> 所有者負担 <input type="checkbox"/> 入居者負担 <input checked="" type="checkbox"/> 購入者負担 <input type="checkbox"/> その他 |
| 設備状況 | 電気 | <input checked="" type="checkbox"/> 引き込み済み <input type="checkbox"/> その他 () | | | | |
| | ガス | <input checked="" type="checkbox"/> プロパンガス <input type="checkbox"/> その他 () | | | | |
| | 風呂 | <input type="checkbox"/> ガス <input checked="" type="checkbox"/> 灯油 <input type="checkbox"/> 電気 <input type="checkbox"/> その他 () | | | | |
| | 水道 | <input checked="" type="checkbox"/> 上水道 <input type="checkbox"/> 簡易水道 <input type="checkbox"/> その他 () | | | | |
| | 下水道 | <input checked="" type="checkbox"/> 下水道 <input type="checkbox"/> 浄化槽 <input type="checkbox"/> その他 () | | | | |
| | トイレ | <input checked="" type="checkbox"/> 水洗 <input type="checkbox"/> 汲み取り <input type="checkbox"/> 和 / <input checked="" type="checkbox"/> 洋 | | | | |
| | 駐車場 | <input checked="" type="checkbox"/> 有 <input type="checkbox"/> 無 | | | | |
| | その他 | | | | | |
| 別添 | 間取り図 | 物件周辺地図 | 物件の写真 その他 () | | | |
| 主要施設等への距離 (km) | 駅 | 1.8km | 病院 | 2.5km | 問い合わせ先 名称 谷川開発 住所 みなかみ町湯原697-1 電話 0278-50-7073 リンク先 | |
| | バス停 | 0.1km | スーパー | 0.5km | | |
| | 役場 | 1.8km | コンビニ | 1.8km | | |
| | こども園 | 2km | 歯医者 | 0.3km | | |
| | 小学校 | 1.7km | 診療所 | 0.3km | | |
| | 中学校 | 2.4km | その他 | | | |

間取り図

【1階】

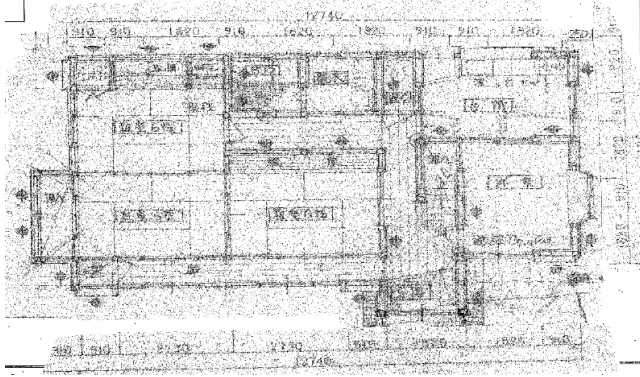

【2階】

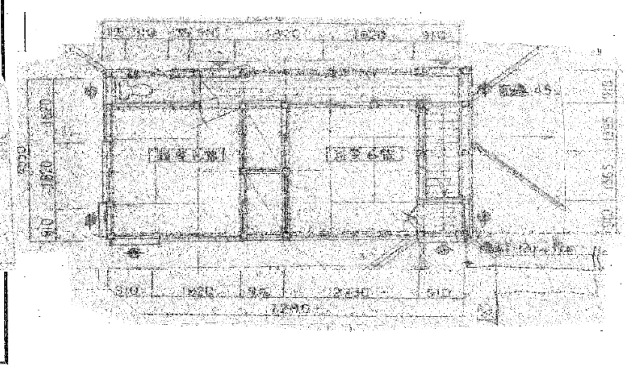

周辺地図



物件の写真

