

みなかみ町空き家バンク 物件情報

登録番号	126	物件種別	<input checked="" type="checkbox"/> 土地 <input checked="" type="checkbox"/> 建物	賃貸/売却	<input type="checkbox"/> 賃貸 <input checked="" type="checkbox"/> 売却	
物件所在地	みなかみ町 羽場1233-1		建物の用途	<input checked="" type="checkbox"/> 住宅 <input checked="" type="checkbox"/> 事務所		
希望価格	売却希望価格	700万 円		<input checked="" type="checkbox"/> 店舗 <input type="checkbox"/> 料理店		
物件の概要	土地	1,446 m ² (約437 坪)		備考	1階作業場	
	建物	1階	168.58 m ² (約50坪)		建築年	1998年1月 (築 24 年)
		2階				
	構造	<input type="checkbox"/> 木造 <input type="checkbox"/> 軽量鉄骨造 <input type="checkbox"/> 鉄骨 <input type="checkbox"/> 鉄筋コンクリート <input type="checkbox"/> その他 ()				
	間取り	1階	<input type="checkbox"/> 居間 <input type="checkbox"/> 台所 <input type="checkbox"/> 風呂 <input type="checkbox"/> トイレ <input checked="" type="checkbox"/> その他 作業場 <input type="checkbox"/> 和室 畳 畳 畳 <input type="checkbox"/> 洋室 畳			
		2階	<input checked="" type="checkbox"/> 居間 <input checked="" type="checkbox"/> 台所 <input checked="" type="checkbox"/> 風呂 <input checked="" type="checkbox"/> トイレ <input checked="" type="checkbox"/> その他 <input type="checkbox"/> 和室 畳 畳 <input checked="" type="checkbox"/> 洋室 畳 畳			
	利用状況	<input type="checkbox"/> 放置 (半年) <input type="checkbox"/> 別荘 <input type="checkbox"/> その他		補修の要否		補修の費用負担
				<input type="checkbox"/> 不要 <input type="checkbox"/> 多少必要 <input type="checkbox"/> 大幅に必要 <input type="checkbox"/> 補修中		<input type="checkbox"/> 所有者負担 <input type="checkbox"/> 入居者負担 <input type="checkbox"/> 購入者負担 <input type="checkbox"/> その他
	設備状況	電気	<input checked="" type="checkbox"/> 引き込み済み <input type="checkbox"/> その他 ()			
		ガス	<input checked="" type="checkbox"/> プロパンガス <input type="checkbox"/> その他 ()			
		風呂	<input type="checkbox"/> ガス <input checked="" type="checkbox"/> 灯油 <input type="checkbox"/> 電気 <input type="checkbox"/> その他 ()			
		水道	<input checked="" type="checkbox"/> 上水道 <input type="checkbox"/> 簡易水道 <input type="checkbox"/> その他 ()			
下水道		<input type="checkbox"/> 下水道 <input checked="" type="checkbox"/> 浄化槽 <input type="checkbox"/> その他 ()				
トイレ		<input checked="" type="checkbox"/> 水洗 <input type="checkbox"/> 汲み取り <input type="checkbox"/> 和 / <input checked="" type="checkbox"/> 洋				
駐車場		<input checked="" type="checkbox"/> 有 <input type="checkbox"/> 無				
その他						
別添	間取り図 物件周辺地図 物件の写真 その他 ()					
主要施設等への距離 (km)	後閑駅	5.2km	病院	5.7km	問い合わせ先 名称 株式会社関上不動産 住所 沼田市上原町1756-22 電話 0278-24-4426 リンク先	
	上毛高原駅	5.3km	スーパー	3.9km		
	バス停	1.7km	コンビニ	3km		
	こども園	5km	歯医者	6km		
	小学校	1.9km	診療所	6km		
	中学校	4.8km	役場	5.2km		

間取り図

【1階】

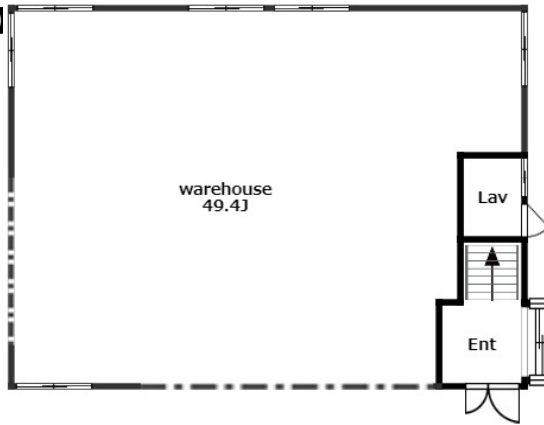

【2階】

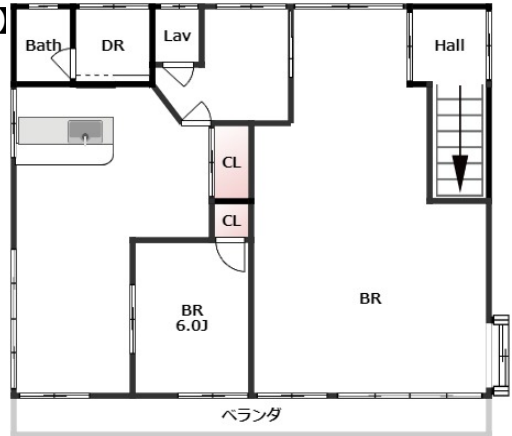

周辺地図



物件の写真

