

平成 25 年 度

みなかみ町水道事業会計決算書

自 平成 25 年 4 月 1 日
至 平成 26 年 3 月 31 日

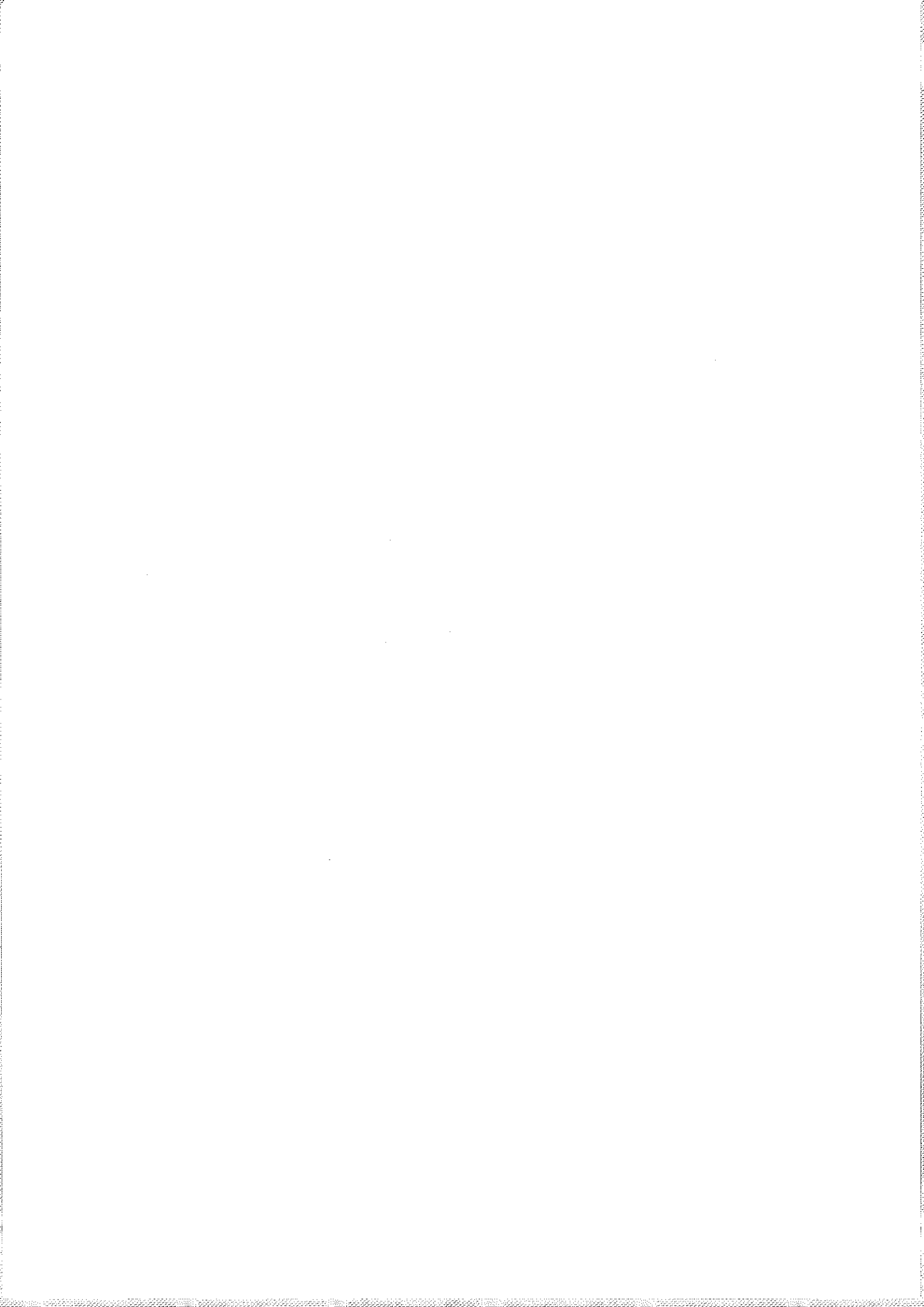

目 次

平成25年度みなかみ町水道事業決算報告書	1
平成25年度みなかみ町水道事業損益計算書	5
平成25年度みなかみ町水道事業剰余金計算書	6
平成25年度みなかみ町水道事業欠損金処理計算書	7
平成25年度みなかみ町水道事業貸借対照表	8
財務諸表附属明細書	10
1 収益費用明細書	10
2 固定資産明細書	15
(1) 有形固定資産	15
3 企業債明細書	16
平成25年度みなかみ町水道事業報告書	21
1 概況	21
(1) 総括事項	21
(2) 議会議決事項	22
(3) 行政官庁認可事項	22
(4) 職員に関する事項	22
(5) 料金その他供給条件の設定、変更に関する事項	22
2 工事	23
(1) 建設改良工事の概況	23
(2) 保存工事の概況	24
3 業務	25
(1) 業務量	25
(2) 事業収入及び事業費用に関する事項	26
(3) その他主要な事項	27
4 会計	27
(1) 主要契約の要旨	27
(2) 企業債の概況	28
(3) その他会計経理に関する重要事項	29
5 その他	30
(1) 工事負担金及び他会計補助金の使途について	30
平成25年度みなかみ町水道事業会計財源調書	31

平成25年度みなかみ町水道事業会計決算報告書

(1) 収益的収入及び支出

収 入

区 分	予 算 額		
	当初予算額	補正予算額	地方公営企業法第24条第3項の規定による支出額に係る財源充当額
第1款 上水道事業収益	241,051,000	1,747,000	0
第1項 営業収益	234,690,000	0	0
第2項 営業外収益	6,360,000	1,747,000	0
第3項 特別利益	1,000	0	0
第2款 簡易水道事業収益	195,949,000	2,547,000	0
第1項 営業収益	155,516,000	4,000,000	0
第2項 営業外収益	40,432,000	△ 1,453,000	0
第3項 特別利益	1,000	0	0
収入合計	437,000,000	4,294,000	0

支 出

区 分	予 算 額					
	当初予算額	補正予算額	予備費支出額	流用増減額	地方公営企業法第24条第3項の規定による支出額	小 計
第1款 上水道事業費用	215,892,000	4,327,000	0	0	0	220,219,000
第1項 営業費用	180,783,000	7,133,000	0	0	0	187,916,000
第2項 営業外費用	34,608,000	△ 4,993,000	0	0	0	29,615,000
第3項 特別損失	1,000	2,187,000	0	0	0	2,188,000
第4項 予備費	500,000	0	0	0	0	500,000
第2款 簡易水道事業費用	221,108,000	102,000	0	0	0	221,210,000
第1項 営業費用	192,407,000	4,952,000	0	0	0	197,359,000
第2項 営業外費用	28,200,000	△ 4,850,000	0	0	0	23,350,000
第3項 特別損失	1,000	0	0	0	0	1,000
第4項 予備費	500,000	0	0	0	0	500,000
支出合計	437,000,000	4,429,000	0	0	0	441,429,000

(単位：円)

合 計	決 算 額	予算額に比べ 決算額の増減	備 考
242,798,000	245,850,189	3,052,189	うち仮受消費税 11,197,405
234,690,000	238,069,066	3,379,066	うち仮受消費税 11,197,290
8,107,000	7,781,123	△ 325,877	うち仮受消費税 115
1,000	0	△ 1,000	
198,496,000	198,488,748	△ 7,252	うち仮受消費税 7,203,580
159,516,000	159,787,880	271,880	うち仮受消費税 7,203,580
38,979,000	38,700,868	△ 278,132	
1,000	0	△ 1,000	
441,294,000	444,338,937	3,044,937	うち仮受消費税 18,400,985

(単位：円)

地方公営 企業法第 26条第 2項の規 定による 繰越額	合 計	決 算 額	地方公営企 業法第26 条の規定に よる繰越額	不 用 額	備 考
0	220,219,000	212,391,275	0	7,827,725	うち仮払消費税 2,970,065
0	187,916,000	183,087,857	0	4,828,143	うち仮払消費税 2,907,965
0	29,615,000	27,116,518	0	2,498,482	うち仮払消費税 62,100
0	2,188,000	2,186,900	0	1,100	
0	500,000	0	0	500,000	
0	221,210,000	211,267,102	0	9,942,898	うち仮払消費税 1,981,225
0	197,359,000	188,399,699	0	8,959,301	うち仮払消費税 1,980,005
0	23,350,000	22,867,403	0	482,597	うち仮払消費税 1,220
0	1,000	0	0	1,000	
0	500,000	0	0	500,000	
0	441,429,000	423,658,377	0	17,770,623	うち仮払消費税 4,951,290

(2) 資本的収入及び支出

収 入

区 分	予 算 額			地方公営企業法第26条の規定による繰越額に係る財源充当額
	当初予算額	補正予算額	小 計	
第1款 上水道事業資本的収入	10,531,000	7,182,000	17,713,000	0
第1項 企業債	0	0	0	0
第2項 工事負担金	1,000,000	6,700,000	7,700,000	0
第3項 国県補助金	0	0	0	0
第5項 補助金	9,531,000	482,000	10,013,000	0
第2款 簡易水道事業資本的収入	51,469,000	4,038,000	55,507,000	2,256,000
第1項 企業債	7,700,000	0	7,700,000	0
第2項 工事負担金	0	1,260,000	1,260,000	0
第3項 国県補助金	2,250,000	0	2,250,000	2,256,000
第5項 補助金	41,519,000	2,778,000	44,297,000	0
収入合計	62,000,000	11,220,000	73,220,000	2,256,000

支 出

区 分	予 算 額					地方公営企業法第26条の規定による繰越額	継続費 通次繰越額
	当初予算額	補正予算額	子備費 支出額	流用 増減額	小 計		
第1款 上水道事業資本的支出	83,663,000	7,365,000	0	0	91,028,000	0	0
第1項 建設改良費	20,184,000	5,500,000	0	0	25,684,000	0	0
第2項 企業債償還金	63,479,000	1,865,000	0	0	65,344,000	0	0
第2款 簡易水道事業資本的支出	95,337,000	31,990,000	0	0	127,327,000	20,500,000	0
第1項 建設改良費	15,275,000	26,460,000	0	0	41,735,000	20,500,000	0
第2項 企業債償還金	80,062,000	5,530,000	0	0	85,592,000	0	0
支出合計	179,000,000	39,355,000	0	0	218,355,000	20,500,000	0

資本的収入額が資本的支出額に対し不足する額 161,671,812円は、当年度分消費税及び地方消費税資本的

(単位：円)

継続費通次繰越額に係る財源充当額	合計	決算額	予算額に比べ決算額の増減	備考
0	17,713,000	17,342,000	△ 371,000	
0	0	0	0	
0	7,700,000	7,329,000	△ 371,000	
0	0	0	0	
0	10,013,000	10,013,000	0	
0	57,763,000	57,671,000	△ 92,000	
0	7,700,000	7,600,000	△ 100,000	
0	1,260,000	1,260,000	0	
0	4,506,000	4,514,000	8,000	
0	44,297,000	44,297,000	0	
0	75,476,000	75,013,000	△ 463,000	

(単位：円)

合計	決算額	翌年度繰越額			不用額	備考
		地方公営企業法第26条の規定による繰越額	継続費通次繰越額	合計		
91,028,000	90,287,694	0	0	0	740,306	うち仮払消費税 1,187,800
25,684,000	24,943,800	0	0	0	740,200	うち仮払消費税 1,187,800
65,344,000	65,343,894	0	0	0	106	
147,827,000	146,397,118	0	0	0	1,429,882	うち仮払消費税 2,895,492
62,235,000	60,805,374	0	0	0	1,429,626	うち仮払消費税 2,895,492
85,592,000	85,591,744	0	0	0	256	
238,855,000	236,684,812	0	0	0	2,170,188	うち仮払消費税 4,083,292

収支調整額 1,745,532円、過年度分損益勘定留保資金 159,926,280円で補てんした。

平成25年度みなかみ町水道事業会計損益計算書

(単位：円)

(平成25年4月1日から平成26年3月31日まで)

1. 営業収益			
(上水)			
(1) 給水収益	224,106,740		
(2) その他営業収益	2,765,036		
(簡水)			
(1) 給水収益	151,462,800		
(2) その他営業収益	1,121,500	379,456,076	
2. 営業費用			
(上水)			
(1) 原水及び浄水費	34,457,629		
(2) 配水及び給水費	16,815,039		
(3) 総係費	56,256,758		
(4) 減価償却費	72,615,430		
(5) その他営業費用	35,036		
(簡水)			
(1) 原水及び浄水費	30,661,091		
(2) 配水及び給水費	9,740,678		
(3) 総係費	54,209,348		
(4) 減価償却費	87,039,731		
(5) 資産減耗費	4,768,846	366,599,586	
営業利益			12,856,490
3. 営業外収益			
(上水)			
(1) 受取利息及び配当金	33,999		
(2) 他会計補助金	6,129,000		
(3) 雑収益	1,618,009		
(簡水)			
(1) 他会計補助金	38,115,000		
(2) 雑収益	585,868	46,481,876	
4. 営業外費用			
(上水)			
(1) 支払利息及び企業債取扱諸費	13,320,128		
(2) 雑支出	2,030,125		
(簡水)			
(1) 支払利息及び企業債取扱諸費	22,841,763		
(2) 雑支出	24,420	38,216,436	8,265,440
經常利益			21,121,930
5. 特別損失			
(上水)			
(1) 過年度損益修正損	2,186,900	2,186,900	2,186,900
当年度純利益			18,935,030
前年度繰越欠損金			332,509,026
当年度未処理欠損金			313,573,996

平成25年度みなかみ町水道事業会計剰余金計算書

(平成25年4月1日から平成26年3月31日まで)

(単位：円)

	資本金		剰余金									資本合計
	自己資本金	借入資本金	資本剰余金						利益剰余金			
			他会計補助金	国庫補助金	県補助金	工事負担金	受贈財産評価額	他会計繰入金	合計	未処理欠損金	合計	
前年度末残高	1,106,867,784	1,715,375,829	512,173,010	49,594,382	50,865,264	327,165,714	401,152,717	12,000,000	1,352,951,087	△ 332,509,026	△ 332,509,026	3,842,685,674
前年度処分額	0	0	0	0	0	0	0	0	0	0	0	0
法令による処分額	0	0	0	0	0	0	0	0	0	0	0	0
減債積立金の積立	0	0	0	0	0	0	0	0	0	0	0	0
処分後残高	1,106,867,784	1,715,375,829	512,173,010	49,594,382	50,865,264	327,165,714	401,152,717	12,000,000	1,352,951,087	△ 332,509,026	△ 332,509,026	3,842,685,674
当年度変動額	0	△ 143,335,638	52,596,190	2,156,191	2,142,857	8,180,000	0	0	65,075,238	18,935,030	18,935,030	△ 59,325,370
除却損への補填	0	0	0	0	0	0	0	0	0	0	0	0
企業債の発行	0	7,600,000	0	0	0	0	0	0	0	0	0	7,600,000
企業債の償還	0	△ 150,935,638	0	0	0	0	0	0	0	0	0	△ 150,935,638
減債積立金からの組入	0	0	0	0	0	0	0	0	0	0	0	0
各補助金の受入	0	0	52,596,190	2,156,191	2,142,857	0	0	0	56,895,238	0	0	56,895,238
各補助金の返還	0	0	0	0	0	0	0	0	0	0	0	0
負担金の受入	0	0	0	0	0	8,180,000	0	0	8,180,000	0	0	8,180,000
負担金の返還	0	0	0	0	0	0	0	0	0	0	0	0
当年度純利益	0	0	0	0	0	0	0	0	0	18,935,030	18,935,030	18,935,030
当年度末残高	1,106,867,784	1,572,040,191	564,769,200	51,750,573	53,008,121	335,345,714	401,152,717	12,000,000	1,418,026,325	△ 313,573,996	△ 313,573,996	3,783,360,304

平成25年度みなかみ町水道事業会計欠損金処理計算書（案）

（単位：円）

	資 本 金		資 本 剰 余 金	未 処 理 欠 損 金
	自 己 資 本 金	借 入 資 本 金		
当 年 度 末 残 高	1,106,867,784	1,572,040,191	1,418,026,325	△ 313,573,996
議会の議決による処分額	0	0	0	0
事業規模の変更	0	0	0	0
処 分 後 残 高	1,106,867,784	1,572,040,191	1,418,026,325	△ 313,573,996

平成25年度みなかみ町水道事業会計貸借対照表

(単位：円)

(平成26年3月31日)

		資 産 の 部	
1 固定資産			
(1) 有形固定資産			
ア 土地		89,420,011	
イ 建物	235,389,127		
建物減価償却累計額	142,509,009	92,880,118	
ウ 構築物	6,318,221,738		
構築物減価償却累計額	3,555,827,946	2,762,393,792	
エ 機械及び装置	1,541,198,994		
機械及び装置減価償却累計額	1,057,851,595	483,347,399	
オ 車両運搬具	15,015,493		
車両運搬具減価償却累計額	13,794,203	1,221,290	
カ 工具器具及び備品	33,493,638		
工具器具及び備品減価償却累計額	20,728,440	12,765,198	
キ 建設仮勘定		3,800,000	
有形固定資産合計		<u>3,445,827,808</u>	
固定資産合計			3,445,827,808
2 流動資産			
(1) 現金預金		253,513,787	
(2) 未収金		114,206,252	
(3) 貯蔵品		818,562	
流動資産合計		<u>368,538,601</u>	
資産合計			<u><u>3,814,366,409</u></u>
		負 債 の 部	
3 流動負債			
(1) 未払金		30,995,105	
(2) その他流動負債		11,000	
流動負債合計		<u>31,006,105</u>	
負債合計			<u>31,006,105</u>

資 本 の 部

(単位：円)

4 資本金			
(1) 自己資本金		1,106,867,784	
(2) 借入資本金			
ア 企業債	1,572,040,191		
借入資本金合計		<u>1,572,040,191</u>	
資本金合計			2,678,907,975
5 剰余金			
(1) 資本剰余金			
ア 他会計補助金	564,769,200		
イ 国庫補助金	51,750,573		
ウ 県補助金	53,008,121		
エ 工事負担金	335,345,714		
オ 受贈財産評価額	401,152,717		
カ 他会計繰入金	12,000,000		
資本剰余金合計		<u>1,418,026,325</u>	
(2) 欠損金			
ア 当年度未処理欠損金	313,573,996		
欠損金合計		<u>313,573,996</u>	
剰余金合計			<u>1,104,452,329</u>
資本合計			<u>3,783,360,304</u>
負債資本合計			<u><u>3,814,366,409</u></u>

財務諸表附属明細書

1 収益費用明細書

収 益

(単位：円)

款	項	目	節	金 額	備 考	
上水道事業収益				234,652,784		
	営業収益	給水収益	水道料金	224,106,740		
			水道料金	224,106,740		
		その他営業収益	材料売却収益	35,036		
			手数料	10,000		
			加入金	2,720,000		
			加入金	2,720,000		
		営業外収益	受取利息及び配当金	預金利息	33,999	
				預金利息	33,999	
	他会計補助金		他会計補助金	6,129,000		
			他会計補助金	6,129,000		
	雑収益		その他雑収益	1,618,009		
		その他雑収益	1,618,009			
	簡易水道事業収益				191,285,168	
		営業収益	給水収益	水道料金	151,462,800	
水道料金				151,462,800		
その他営業収益			手数料	1,500		
			加入金	1,120,000		
			加入金	1,120,000		
営業外収益			他会計補助金	他会計補助金	38,115,000	
		他会計補助金		38,115,000		
		雑収益	その他雑収益	585,868		
			その他雑収益	585,868		
収益合計				425,937,952		

費用

(単位：円)

款	項	目	節	金額	備考
上水道事業費用	営業費用	原水及び浄水費		197,717,045	
				180,179,892	
				34,457,629	
			備消耗品費	41,869	
			光熱水費	174,719	
			委託料	2,096,244	
			手数料	1,570,700	
			賃借料	690,155	
			修繕費	191,100	
			動力費	29,155,071	
			薬品費	496,240	
		材料費	41,531		
		配水及び給水費		16,815,039	
			備消耗品費	46,748	
			光熱水費	328,154	
			修繕費	7,817,721	
			動力費	7,225,257	
			材料費	1,397,159	
		総係費		56,256,758	
			給料	21,220,419	
			手当	15,042,461	
			法定福利費	6,758,616	
			旅費	15,886	
			備消耗品費	399,492	
			燃料費	417,215	
			印刷製本費	163,680	
			通信運搬費	1,382,342	
			委託料	2,686,400	
		手数料	2,544,770		

費用

(単位：円)

款	項	目	節	金額	備考
			賃借料	2,984,860	
			修繕費	245,300	
			負担金	387,520	
			保険料	1,896,197	
			公課費	6,600	
			補助金	105,000	
		減価償却費		72,615,430	
			有形固定資産 減価償却費	72,615,430	
		その他営業費用		35,036	
			材料売却原価	35,036	
	営業外費用			15,350,253	
		支払利息及び 企業債取扱諸 費		13,320,128	
			企業債利息	13,320,128	
		雑支出		2,030,125	
			その他雑支出	2,030,125	
	特別損失			2,186,900	
		過年度損益修 正損		2,186,900	
			過年度損益修 正損	2,186,900	
簡易水道事業 費用				209,285,877	
	営業費用			186,419,694	
		原水及び浄水 費		30,661,091	
			備消耗品費	75,837	
			光熱水費	1,287,887	
			委託料	3,722,000	
			手数料	4,681,300	
			賃借料	3,574,236	
			修繕費	3,112,212	
			動力費	11,463,468	
			薬品費	636,711	

費用

(単位：円)

款	項	目	節	金額	備考	
			材料費	83,440		
			補償金	2,024,000		
		配水及び給水費		9,740,678		
			備消耗品費	27,836		
			光熱水費	378,694		
			修繕費	3,863,728		
			路面復旧費	792,250		
			動力費	3,255,034		
			材料費	1,423,136		
			総係費		54,209,348	
				給料	20,191,164	
			手当	15,603,336		
			法定福利費	6,439,693		
			備消耗品費	112,324		
			燃料費	994,243		
			印刷製本費	95,760		
			通信運搬費	1,570,909		
			委託料	5,159,470		
			手数料	351,335		
			賃借料	1,379,320		
			修繕費	247,812		
			負担金	514,322		
			保険料	1,498,060		
			公課費	51,600		
		減価償却費		87,039,731		
			有形固定資産 減価償却費	87,039,731		
		資産減耗費		4,768,846		
			固定資産除却 費	4,768,846		
	営業外費用			22,866,183		

費用

(単位：円)

款	項	目	節	金額	備考
		支払利息及び 企業債取扱諸 費		22,841,763	
			企業債利息	22,841,763	
		雑支出		24,420	
			その他雑支出	24,420	
費用合計				407,002,922	

2 固定資産明細書

(1) 有形固定資産

単位：円

資産の種類	年度当初 現在高	当年度 増加額	当年度 減少額	年度末 現在高	減価償却累計額			年度末償 却未済高
					当年度増加額	当年度減少額	累 計	
土地	89,420,011	0	0	89,420,011	0	0	0	89,420,011
建物	235,389,127	0	0	235,389,127	3,167,098	0	142,509,009	92,880,118
構築物	6,248,529,736	72,112,002	2,420,000	6,318,221,738	120,943,572	742,830	3,555,827,946	2,762,393,792
機械及び装置	1,565,036,114	6,803,880	30,641,000	1,541,198,994	35,338,785	27,549,324	1,057,851,595	483,347,399
車両運搬具	15,015,493		0	15,015,493	205,706	0	13,794,203	1,221,290
工具器具及び備品	33,493,638	0	0	33,493,638	0	0	20,728,440	12,765,198
小計	8,186,884,119	78,915,882	33,061,000	8,232,739,001	159,655,161	28,292,154	4,790,711,193	3,442,027,808
建設仮勘定	1,050,000	2,750,000	0	3,800,000	0	0	0	3,800,000
合計	8,187,934,119	81,665,882	33,061,000	8,236,539,001	159,655,161	28,292,154	4,790,711,193	3,445,827,808

3 企業債明細書

(単位：円)

種 類	発行年月日	発行総額	償 還 高		未償還残高	利 率 (%)	償還終期	備 考	
			当年度	累計					
平成4年度	財務省財政融資資金	H 5. 4. 27	28,000,000	1,215,463	14,315,411	13,684,589	4.400	H35. 3. 25	
平成4年度	財務省財政融資資金	H 5. 4. 27	95,700,000	4,154,278	48,928,026	46,771,974	4.400	H35. 3. 25	
平成5年度	財務省財政融資資金	H 6. 3. 23	14,700,000	611,112	7,203,456	7,496,544	3.650	H36. 3. 1	
平成5年度	財務省財政融資資金	H 6. 3. 23	4,100,000	170,447	2,009,129	2,090,871	3.650	H36. 3. 1	
平成5年度	地方公共団体金融機構	H 6. 3. 23	4,600,000	216,785	2,547,421	2,052,579	3.700	H34. 3. 20	
平成6年度	財務省財政融資資金	H 7. 3. 27	24,900,000	987,690	10,433,177	14,466,823	4.650	H37. 3. 1	
平成6年度	財務省財政融資資金	H 7. 3. 27	12,000,000	475,996	5,028,038	6,971,962	4.650	H37. 3. 1	
平成6年度	地方公共団体金融機構	H 7. 3. 27	800,000	36,415	382,505	417,495	4.750	H35. 3. 20	
平成6年度	地方公共団体金融機構	H 7. 3. 27	7,800,000	355,051	3,739,948	4,060,052	4.700	H35. 3. 20	
平成6年度	財務省財政融資資金	H 7. 3. 27	35,000,000	1,388,320	14,665,109	20,334,891	4.650	H37. 3. 1	
平成6年度	地方公共団体金融機構	H 7. 3. 27	35,000,000	1,593,165	16,734,645	18,265,355	4.750	H35. 3. 20	
平成7年度	財務省財政融資資金	H 8. 3. 14	33,000,000	1,287,062	13,965,817	19,034,183	3.150	H38. 3. 1	
平成7年度	地方公共団体金融機構	H 8. 3. 22	22,000,000	965,630	10,420,835	11,579,165	3.250	H36. 3. 20	
平成7年度	財務省財政融資資金	H 8. 3. 14	10,500,000	409,520	4,443,669	6,056,331	3.150	H38. 3. 1	
平成7年度	地方公共団体金融機構	H 8. 3. 22	600,000	26,336	284,204	315,796	3.250	H36. 3. 20	
平成7年度	地方公共団体金融機構	H 8. 3. 22	6,600,000	289,745	3,135,415	3,464,585	3.200	H36. 3. 20	
平成8年度	財務省財政融資資金	H 9. 3. 25	3,200,000	122,022	1,262,412	1,937,588	2.800	H39. 3. 1	
平成8年度	地方公共団体金融機構	H 9. 3. 26	2,800,000	119,620	1,234,417	1,565,583	2.850	H37. 3. 20	
平成8年度	財務省財政融資資金	H 9. 3. 25	14,400,000	549,099	5,680,856	8,719,144	2.800	H39. 3. 1	
平成8年度	地方公共団体金融機構	H 9. 3. 28	9,600,000	409,876	4,218,942	5,381,058	2.900	H37. 3. 20	
平成9年度	財務省財政融資資金	H10. 3. 25	8,500,000	322,416	3,201,797	5,298,203	2.100	H40. 3. 1	
平成9年度	財務省財政融資資金	H10. 3. 25	9,200,000	348,968	3,465,472	5,734,528	2.100	H40. 3. 1	
平成9年度	地方公共団体金融機構	H10. 3. 25	7,100,000	298,857	2,953,820	4,146,180	2.200	H38. 3. 20	
平成9年度	地方公共団体金融機構	H10. 3. 25	3,300,000	139,039	1,377,481	1,922,519	2.150	H38. 3. 20	
平成9年度	財務省財政融資資金	H10. 3. 25	4,200,000	159,312	1,582,064	2,617,936	2.100	H40. 3. 1	
平成9年度	地方公共団体金融機構	H10. 3. 28	2,800,000	117,859	1,164,888	1,635,112	2.200	H38. 3. 20	
平成10年度	地方公共団体金融機構	H11. 3. 24	8,100,000	334,541	3,050,737	5,049,263	2.100	H39. 3. 20	
平成10年度	財務省財政融資資金	H11. 3. 25	12,200,000	453,195	4,132,759	8,067,241	2.100	H41. 3. 1	
平成11年度	財務省財政融資資金	H12. 3. 24	23,200,000	848,232	7,059,257	16,140,743	2.000	H42. 3. 1	

3 企業債明細書

(単位：円)

種 類		発行年月日	発行総額	償 還 高		未償還残高	利 率 (%)	償還終期	備 考
				当年度	累計				
平成11年度	地方公共団体金融機構	H12. 3. 30	15,400,000	625,299	5,203,937	10,196,063	2.000	H40. 3. 20	
平成12年度	財務省財政融資資金	H13. 3. 26	7,900,000	289,879	2,194,692	5,705,308	1.600	H43. 3. 1	
平成12年度	地方公共団体金融機構	H13. 3. 29	6,400,000	258,411	1,949,827	4,450,173	1.700	H41. 3. 20	
平成12年度	地方公共団体金融機構	H13. 3. 29	21,000,000	847,910	6,397,866	14,602,134	1.700	H41. 3. 20	
平成13年度	地方公共団体金融機構	H14. 3. 22	9,900,000	381,796	2,505,177	7,394,823	2.200	H42. 3. 20	
平成13年度	財務省財政融資資金	H14. 3. 25	12,300,000	426,147	2,796,186	9,503,814	2.200	H44. 3. 1	
平成14年度	地方公共団体金融機構	H15. 3. 25	11,400,000	455,396	2,642,695	8,757,305	1.350	H43. 3. 20	
平成14年度	財務省財政融資資金	H15. 3. 25	12,200,000	812,721	6,301,937	5,898,063	0.900	H33. 3. 1	
平成15年度	地方公共団体金融機構	H16. 3. 23	3,500,000	132,263	637,000	2,863,000	1.900	H44. 3. 20	
平成15年度	財務省財政融資資金	H16. 3. 25	3,500,000	118,174	568,042	2,931,958	2.000	H46. 3. 1	
平成16年度	財務省財政融資資金	H17. 3. 25	8,000,000	899,978	5,229,025	2,770,975	1.300	H29. 3. 1	
平成16年度	地方公共団体金融機構	H17. 3. 30	8,100,000	911,640	5,290,313	2,809,687	1.350	H29. 3. 20	
平成17年度	財務省財政融資資金	H18. 3. 27	3,000,000	96,281	282,911	2,717,089	2.100	H37. 3. 1	
平成17年度	地方公共団体金融機構	H17. 3. 30	1,600,000	57,654	169,576	1,430,424	2.000	H46. 3. 20	
平成18年度	財務省財政融資資金	H19. 3. 26	4,900,000	205,517	406,984	4,493,016	2.000	H44. 3. 1	
平成19年度	利根沼田農業協同組合	H20. 3. 21	31,100,000	5,182,000	31,100,000	0	1.195	H26. 3. 31	19線上償還借換債
平成19年度	利根沼田農業協同組合	H20. 3. 21	71,600,000	10,228,000	61,372,000	10,228,000	1.270	H27. 3. 31	〃
平成19年度	財務省財政融資資金	H20. 3. 25	12,200,000	375,519	375,519	11,824,481	2.100	H50. 3. 1	
平成20年度	利根沼田農業協同組合	H20. 9. 22	7,600,000	760,000	7,600,000	0	1.145	H25. 9. 30	20線上償還借換債
平成20年度	(株)群馬銀行	H21. 3. 25	35,700,000	5,100,000	25,500,000	10,200,000	1.180	H28. 3. 22	〃
平成20年度	利根沼田農業協同組合	H21. 3. 25	39,200,000	3,266,000	16,338,000	22,862,000	1.490	H33. 3. 31	〃
平成20年度	利根沼田農業協同組合	H21. 3. 25	31,300,000	2,844,000	14,236,000	17,064,000	1.490	H32. 3. 31	〃
平成20年度	財務省財政融資資金	H21. 3. 25	9,000,000	0	0	9,000,000	1.900	H51. 3. 1	
平成21年度	財務省財政融資資金	H22. 3. 25	16,200,000	0	0	16,200,000	2.100	H52. 3. 1	
平成22年度	財務省財政融資資金	H23. 3. 25	17,400,000	2,107,258	2,107,258	15,292,742	0.900	H33. 3. 1	
平成24年度	利根郡信用金庫	H25. 3. 25	23,300,000	5,824,000	5,824,000	17,476,000	0.100	H29. 3. 20	24線上償還借換債
平成24年度	利根郡信用金庫	H25. 3. 25	42,600,000	4,732,000	4,732,000	37,868,000	0.500	H34. 3. 20	〃
上水道小計			910,200,000	65,343,894	410,382,652	499,817,348			

3 企業債明細書

(単位：円)

種 類		発行年月日	発行総額	償 還 高		未償還残高	利 率 (%)	償還終期	備 考
				当年度	累計				
昭和61年度	財務省財政融資資金	S62. 5. 30	185,000,000	10,565,380	150,261,723	34,738,277	4.600	H29. 3. 25	
昭和63年度	財務省財政融資資金	H 1. 4. 28	67,000,000	3,533,389	46,554,670	20,445,330	4.850	H31. 3. 25	
平成4年度	財務省財政融資資金	H 5. 5. 28	9,400,000	408,048	4,805,890	4,594,110	4.400	H35. 3. 25	
平成5年度	財務省財政融資資金	H 6. 3. 23	13,000,000	540,439	6,370,405	6,629,595	3.650	H36. 3. 1	
平成5年度	財務省財政融資資金	H 6. 5. 27	44,800,000	1,862,272	21,091,574	23,708,426	4.300	H36. 3. 25	
平成6年度	財務省財政融資資金	H 7. 3. 27	33,000,000	1,308,988	13,827,103	19,172,897	4.650	H37. 3. 1	
平成6年度	財務省財政融資資金	H 7. 4. 28	7,200,000	287,150	3,111,581	4,088,419	4.200	H37. 3. 25	
平成6年度	財務省財政融資資金	H 7. 4. 28	58,700,000	2,341,070	25,368,034	33,331,966	4.200	H37. 3. 25	
平成6年度	財務省財政融資資金	H 7. 4. 28	15,800,000	630,134	6,828,193	8,971,807	4.200	H37. 3. 25	
平成7年度	財務省財政融資資金	H 8. 3. 25	5,500,000	213,631	2,286,680	3,213,320	3.400	H38. 3. 1	
平成7年度	財務省財政融資資金	H 8. 5. 27	17,000,000	660,313	7,067,916	9,932,084	3.400	H38. 3. 25	
平成7年度	財務省財政融資資金	H 8. 4. 30	32,000,000	1,242,942	13,304,312	18,695,688	3.400	H38. 3. 25	
平成8年度	財務省財政融資資金	H 9. 3. 25	21,600,000	823,650	8,521,285	13,078,715	2.800	H39. 3. 1	
平成8年度	財務省財政融資資金	H 9. 5. 26	37,100,000	1,421,366	14,856,234	22,243,766	2.600	H39. 3. 25	
平成9年度	財務省財政融資資金	H10. 3. 25	5,700,000	216,209	2,147,087	3,552,913	2.100	H40. 3. 1	
平成9年度	財務省財政融資資金	H10. 5. 25	56,200,000	2,138,199	21,334,708	34,865,292	2.000	H40. 3. 25	
平成10年度	財務省財政融資資金	H11. 3. 25	3,600,000	133,730	1,219,502	2,380,498	2.100	H41. 3. 1	
平成10年度	財務省財政融資資金	H11. 11. 10	60,000,000	2,225,546	19,535,919	40,464,081	1.900	H41. 9. 25	
平成11年度	財務省財政融資資金	H12. 3. 24	1,200,000	43,874	365,134	834,866	2.000	H42. 3. 1	
平成11年度	財務省財政融資資金	H12. 5. 26	39,800,000	1,455,155	12,110,277	27,689,723	2.000	H42. 3. 25	
平成12年度	財務省財政融資資金	H13. 3. 26	2,000,000	73,387	555,617	1,444,383	1.600	H43. 3. 1	
平成12年度	財務省財政融資資金	H13. 3. 26	120,100,000	4,406,906	33,364,876	86,735,124	1.600	H43. 3. 1	
平成13年度	財務省財政融資資金	H14. 3. 25	5,200,000	180,160	1,182,127	4,017,873	2.200	H44. 3. 1	
平成13年度	財務省財政融資資金	H14. 4. 30	20,400,000	711,767	4,683,784	15,716,216	2.100	H44. 3. 25	
平成13年度	財務省財政融資資金	H14. 4. 30	7,100,000	247,722	1,630,139	5,469,861	2.100	H44. 3. 25	
平成13年度	地方公共団体金融機構	H14. 3. 22	7,500,000	289,240	1,897,861	5,602,139	2.200	H42. 3. 20	
平成14年度	財務省財政融資資金	H15. 3. 25	2,200,000	80,630	469,621	1,730,379	1.200	H45. 3. 1	
平成14年度	財務省財政融資資金	H15. 4. 30	79,900,000	2,950,528	17,227,286	62,672,714	1.100	H45. 3. 25	
平成14年度	財務省財政融資資金	H15. 5. 26	6,000,000	224,907	1,319,638	4,680,362	0.900	H45. 3. 25	

3 企業債明細書

(単位：円)

種 類	発行年月日	発行総額	償 還 高		未償還残高	利 率 (%)	償還終期	備 考	
			当年度	累計					
平成14年度	地方公共団体金融機構	H15. 4. 25	55,100,000	2,237,122	13,061,913	42,038,087	1.100	H43. 3. 20	
平成15年度	財務省財政融資資金	H16. 4. 30	62,500,000	2,091,425	10,033,593	52,466,407	2.100	H46. 3. 25	
平成15年度	財務省財政融資資金	H16. 5. 27	3,400,000	113,774	545,829	2,854,171	2.100	H46. 3. 25	
平成15年度	地方公共団体金融機構	H16. 4. 28	35,700,000	1,338,640	6,434,581	29,265,419	2.000	H44. 3. 20	
平成15年度	地方公共団体金融機構	H16. 4. 28	2,000,000	74,993	360,480	1,639,520	2.000	H44. 3. 20	
平成17年度	財務省財政融資資金	H18. 3. 27	3,800,000	235,105	915,663	2,884,337	1.800	H37. 3. 1	
平成17年度	地方公共団体金融機構	H18. 3. 30	3,000,000	185,609	722,891	2,277,109	1.800	H37. 3. 20	
平成18年度	財務省財政融資資金	H19. 3. 26	4,200,000	176,157	348,844	3,851,156	2.000	H44. 3. 1	
平成19年度	利根沼田農業協同組合	H20. 3. 21	3,300,000	550,000	3,300,000	0	1.195	H26. 3. 31	19線上償還借換債
平成19年度	利根沼田農業協同組合	H20. 3. 21	28,000,000	4,000,000	24,000,000	4,000,000	1.270	H27. 3. 31	〃
平成19年度	利根沼田農業協同組合	H20. 5. 23	44,500,000	1,352,073	1,352,073	43,147,927	2.200	H50. 3. 25	〃
平成20年度	財務省財政融資資金	H21. 3. 25	8,600,000	0	0	8,600,000	1.900	H51. 3. 1	
平成20年度	財務省財政融資資金	H21. 5. 26	16,900,000	0	0	16,900,000	2.100	H51. 3. 25	
平成20年度	地方公共団体金融機構	H21. 5. 26	12,000,000	0	0	12,000,000	2.100	H49. 3. 20	
平成20年度	利根沼田農業協同組合	H21. 3. 25	14,000,000	1,166,000	5,838,000	8,162,000	1.490	H33. 3. 31	20線上償還借換債
平成20年度	利根沼田農業協同組合	H21. 3. 25	8,000,000	726,000	3,644,000	4,356,000	1.490	H32. 3. 31	〃
平成20年度	利根沼田農業協同組合	H21. 3. 25	63,200,000	5,744,000	28,736,000	34,464,000	1.490	H32. 3. 31	20線上償還借換債
平成21年度	財務省財政融資資金	H22. 3. 25	10,900,000	0	0	10,900,000	2.100	H52. 3. 1	
平成21年度	財務省財政融資資金	H22. 5. 26	24,000,000	0	0	24,000,000	2.000	H52. 3. 25	
平成22年度	財務省財政融資資金	H23. 3. 25	6,500,000	0	0	6,500,000	1.900	H53. 3. 1	
平成22年度	財務省財政融資資金	H23. 3. 25	15,000,000	1,816,602	1,816,602	13,183,398	0.900	H33. 3. 1	
平成22年度	財務省財政融資資金	H23. 3. 25	16,700,000	0	0	16,700,000	1.900	H53. 3. 1	
平成22年度	財務省財政融資資金	H23. 3. 25	35,700,000	4,323,512	4,323,512	31,376,488	0.900	H33. 3. 1	過疎債
平成23年度	財務省財政融資資金	H24. 3. 26	5,500,000	0	0	5,500,000	1.700	H54. 3. 1	
平成23年度	財務省財政融資資金	H24. 3. 26	7,900,000	0	0	7,900,000	1.700	H54. 3. 1	
平成23年度	財務省財政融資資金	H24. 3. 26	9,100,000	0	0	9,100,000	1.700	H54. 3. 1	
平成23年度	財務省財政融資資金	H24. 3. 26	22,400,000	0	0	22,400,000	0.800	H36. 3. 1	過疎債
平成23年度	財務省財政融資資金	H24. 3. 26	31,000,000	0	0	31,000,000	0.700	H34. 3. 1	辺地債
平成24年度	財務省財政融資資金	H25. 3. 25	5,600,000	0	0	5,600,000	1.500	H55. 3. 1	

3 企業債明細書

(単位：円)

種 類		発行年月日	発行総額	償 還 高		未償還残高	利 率 (%)	償還終期	備 考
				当年度	累計				
平成24年度	財務省財政融資資金	H25. 3. 25	800,000	0	0	800,000	1.500	H55. 3. 1	
平成24年度	財務省財政融資資金	H25. 3. 25	700,000	0	0	700,000	1.500	H55. 3. 1	
平成24年度	財務省財政融資資金	H25. 3. 25	7,500,000	0	0	7,500,000	1.500	H55. 3. 1	
平成24年度	財務省財政融資資金	H25. 3. 25	14,600,000	0	0	14,600,000	0.400	H35. 3. 1	過疎債
平成24年度	利根郡信用金庫	H25. 3. 25	63,100,000	15,776,000	15,776,000	47,324,000	0.100	H29. 3. 20	24線上償還借換債
平成24年度	利根郡信用金庫	H25. 3. 25	22,400,000	2,468,000	2,468,000	19,932,000	0.500	H34. 3. 20	〃
平成25年度	財務省財政融資資金	H26. 3. 25	3,800,000	0	0	3,800,000	0.400	H36. 3. 1	過疎債
平成25年度	財務省財政融資資金	H26. 3. 25	3,800,000	0	0	3,800,000	1.400	H56. 3. 1	
簡易水道小計			1,639,200,000	85,591,744	566,977,157	1,072,222,843			
水道事業合計			2,549,400,000	150,935,638	977,359,809	1,572,040,191			

平成25年度みなかみ町水道事業報告書

1 概況

(1) 総括事項

(ア) 業務

本年度の普及状況は、少子高齢化等による人口構成の変動により年度末人口 20,915人（前年比 370人、率で1.7%減）、給水戸数 7,849戸、給水人口 20,275人で給水区域内人口 20,315人（前年比1.9%減）に対する水道普及率は前年度と同様 99.8%となっています。

給水状況については、年間配水量 3,987,689^m、有収水量 3,110,398^mでどちらも前年に比べ 3%の減少となりました。

有収率は、計画的に老朽管の更新や漏水調査等を進めた成果が反映され、毎年着実に向上しており、本年度は 78.0%となりました。

(イ) 経営

本年度の収益的収入及び支出(税抜き)は、事業収益の根幹である水道料金が、前年比 2.4%の減少となり、給水区域内人口の減少率を上回る形となりました。最大の要因は人口の減少とともに事業者の廃業や使用する水量が減少したことが影響したものと考えられます。

収益総額では 425,937,952円（前年比 2.8%減）に対する費用総額は 407,002,922円（前年比 0.3%減）となり、収支差引では 18,935,030円の当年度純利益が計上され、当年度末処理欠損金は 313,573,996円となりました。

資本的収入及び支出(税込)は、資本的収入 75,013,000円に対し、平成24年度繰越事業の大穴老朽管布設工事費と猿ヶ京簡易水道道路横断推進工事費分を含む資本的支出は 236,684,812円で、不足する額 161,671,812円は、当年度消費税及び地方消費税資本的収支調整額 1,745,532円、過年度損益勘定留保資金 159,926,280円で補てんしました。

水道未収金合計(税込)は、114,206,252円となり、料金の減少及び不納欠損分を含め前年から 4,135,670円増加となりました。今後も給水収益の収益性の改善に向け引き続き努力します。

平成25年度消費税及び地方消費税確定額は 12,451,200円となり、中間納付額との調整により不足額 4,442,100円を未払金として計上し、平成26年6月27日に沼田税務署へ確定申告いたしました。

公営企業会計制度においては、平成26年度の予算・決算から新会計基準が適用されます。一般的な企業会計制度と近くなり、新制度後の経営指標についての理解を深めつつ、今後もお一層計画的に事業展開し、累積欠損金の縮減と経営の効率化を推し進めます。

(ウ) 事業

・地区毎の主な事業は以下の通りです。

布施地区	沢久保配水池築造（新設）工事・白狐橋水道管移設工事
湯桧曽地区	湯桧曽橋架替に伴う配水管布設工事・吊り橋災害復旧工事
上牧地区	勝浜地内緊急連絡管接続工事（災害に強い水道づくり促進費県補助金事業）
下牧地区	支障水道管布設替工事（農政課補償工事）
師田地区	支障水道管移設工事（農政課補償工事）
上組地区	真沢地区農道改良工事に伴う支障水道管布設替工事（農政課補償工事）
町組地区	配水管新設工事・舗装工事
師地区	善上橋配水管布設工事
池ノ原地区	舗装補修工事

(2) 議会議決事項

議案番号	件名	提出年月日	議決年月日
認定第 10号	平成24年度みなかみ町水道事業会計歳入歳出決算認定について	H. 24. 9. 4	H. 24. 9. 12
議案第 34号	平成25年度みなかみ町水道事業会計補正予算(第1号)について	H. 25. 6. 4	H. 25. 6. 14
議案第 52号	平成25年度みなかみ町水道事業会計補正予算(第2号)について	H. 25. 11. 12	H. 25. 11. 12
議案第 72号	平成25年度みなかみ町水道事業会計補正予算(第3号)について	H. 25. 12. 2	H. 25. 12. 10
議案第 17号	平成25年度みなかみ町水道事業会計補正予算(第4号)について	H. 26. 3. 4	H. 26. 3. 14
議案第 23号	平成26年度みなかみ町水道事業会計予算について	H. 26. 3. 4	H. 26. 3. 14

(3) 行政官庁認可事項

なし

(4) 職員に関する事項

単位：人

区分	課長 (リーダー)	次長	グループ リーダー	サブ リーダー	係長	主査	主任	主事	主事 補
平成25年度末損益勘定所属職員	0	1	0	3	3	3	0	0	0
平成24年度末損益勘定所属職員	0	1	0	3	4	3	0	0	0
比較増減	0	0	0	0	△ 1	0	0	0	0

(5) 料金その他供給条件の設定、変更に関する事項

なし

2 工 事

(1) 建設改良工事の概況

単位：円

工 事 名	工 事 内 容	工 事 費	着手年月日	完成年月日
沢久保地内緊急配水池新設工事	RC構造配水池 V=30m ³	4,765,000	H. 25. 5. 17	H. 25. 9. 6
湯桧曾橋架替に伴う配水管布設工事	配水管(PE) φ75mm L=65m	2,730,000	H. 25. 5. 17	H. 25. 12. 9
北部簡易水道勝浜地内緊急連絡管接続工事	配水管(PE) φ50mm L=1,070m	11,245,500	H. 25. 7. 5	H. 25. 10. 30
月夜野大額地内配水管新設工事	配水管(PE) φ100mm L=141m 配水管(PE) φ75mm L=169m	5,082,000	H. 25. 7. 5	H. 26. 3. 25
真沢地区農道改良工事に伴う支障水道管布設替工事	配水管(PE) φ50mm L=246m	924,000	H. 25. 8. 06	H. 25. 8. 16
下牧地内圧力安定緊急工事	配水管(PE) φ50mm L=110m	367,500	H. 25. 8. 06	H. 25. 8. 12
白狐橋架替に伴う水道管移設工事	配水管(PE) φ75mm L=12m 配水管(PE) φ30mm L=150m	997,500	H. 25. 9. 4	H. 25. 9. 17
真沢地区農道改良工事に伴う水道管移設工事	配水管(PE) φ75mm L=210m	3,150,000	H. 25. 9. 25	H. 26. 1. 28
月夜野地内配水管延長工事	配水管(PP) φ30mm L=100m	283,500	H. 25. 10. 21	H. 25. 12. 3
上組地内配水管布設替工事	配水管(PE) φ100mm L=38m	840,000	H. 25. 12. 9	H. 25. 12. 20
師田地内水道管移設工事	配水管(PE) φ75mm L=150m	1,260,000	H. 26. 1. 6	H. 26. 3. 3
農業基盤整備促進事業に伴う支障水道管布設替工事	配水管(PE) φ100mm L=188m 配水管(PE) φ75mm L=221m	3,255,000	H. 26. 2. 19	H. 26. 3. 28
湯桧曾簡易水道吊り橋災害復旧工事	災害復旧工事(護岸) L=300m	8,032,500	H. 26. 2. 21	H. 26. 3. 28
善上橋配水管布設工事	配水管(SGP) φ80A L=39m	945,000	H. 26. 3. 3	H. 26. 3. 24
月夜野大額地内舗装工事	A=220m ²	1,260,000	H. 26. 3. 10	H. 26. 3. 31
新巻地内単独公共舗装補修工事	A=480m ²	1,197,000	H. 26. 3. 18	H. 26. 3. 31
大穴簡水大穴地内老朽管布設替工事(第8工区) (H24繰越事業)	配水管(PE) φ100mm L=570m φ50mm L=50m	15,403,500	H. 25. 6. 13	H. 25. 12. 18
猿ヶ京簡水吹路地内国道横断推進工事(H24繰越事業)	送配水管(PE) φ150mm L=20m	3,885,000	H. 25. 3. 28	H. 25. 8. 28

(2) 保存工事の概況

単位：円

工 事 内 容	工 事 費	備 考
北部簡水 量水器交換（交換量水器分含む）修繕	488,250	和名中、小和知、石倉、大沼
後閑・月夜野・小川地内 量水器交換（交換量水器分含む）修繕	280,350	
東部簡水 量水器交換（交換量水器分含む）修繕	112,350	師田
猿ヶ京簡水 水源取水口修繕	126,000	
東部簡水 布施原取水ポンプ修繕	1,732,500	
赤谷簡水 水源改修及びムタコ水源災害復旧工事	353,850	
東部浄水場予備ポンプ運転回路修繕外	241,500	
猿ヶ京簡水 白石浄水場テレメーター修繕	262,500	
猿ヶ京簡水 あいのわたり橋配水管修理外3件	152,250	
猿ヶ京簡水 県道法師・吹路線本管漏水修理	148,050	
北部簡水 吉平膜ろ過装置洗浄	399,000	
猿ヶ京簡水 給水管漏水及び給水引込管砂混入修理	215,324	
北部簡水 小和知地区給水管布設替修繕	210,000	
東部簡水 沢久保配水池電気修繕	112,350	
東部簡水 布施河原本管漏水修理	136,500	
上羽場簡水 村草地内本管外漏水修理	939,844	
月夜野第2浄水場残留塩素濃度デジタルメーターリレー修繕	136,500	
月夜野地区 漏水修理に伴う路面復旧	246,750	
水上地区 高日向銚子橋漏水修理、水上郵便局脇消火栓取出管修理	264,600	
真庭地内 本管漏水修理	232,050	
町組地内外 水道管漏水修理	180,810	
名胡桃ポンプ場 送水ポンプ盤修繕	136,500	
高日向地内 本管漏水修理	126,000	
後閑上河原地内 漏水修理	120,750	

(次頁へ)

(前頁より)

工 事 内 容	工 事 費	備 考
小仁田地内 配水管接続工事	374,850	
名胡桃配水池水位計外修理	2,100,000	
後閑上河原地内外 配水管漏水修理	371,700	
後閑地内 給水管移設	196,444	
水上阿能川地内外 本管漏水修理	134,400	
東部簡水 白狐橋水道管添加工事	945,000	
真庭八幡地内 給水管修理工事	273,000	
水上中学校ポンプ場電気設備修繕工事	735,000	
その他修繕 (公用車等)	151,767	

3 業 務

(1) 業務量

事 項		平成25年度	平成24年度	比較増減
普 及 状 況	行政区域内人口 (人)	20,915	21,285	△ 370
	計画給水人口 (人)	25,659	25,659	-
	給水区域内人口 (人)	20,315	20,702	△ 387
	給水区域内給水人口 (人)	20,275	20,660	△ 385
	普及率 (%)	99.8	99.8	0.0
	給水戸数 (戸)	7,849	7,866	△ 17
給 水 状 況	年間配水量 (m ³)	3,987,689	4,111,819	△ 124,130
	年間有収水量 (m ³)	3,110,398	3,207,219	△ 96,821
	1日平均給水量 (m ³ /日)	8,521	8,787	△ 266
	1人1日平均給水量 (ℓ)	420	425	△ 5

注) 大芦・藤原・粟沢・柳沼簡易水道及び明川・原小水道は行政区域内人口のみ計上。

(2) 事業収入及び事業費用に関する事項

単位:円

区 分		平成25年度		平成24年度		比 較 金 額
		金 額	構成比 (%)	金 額	構成比 (%)	
事 業 収 入	営業収益	379,456,076	89.1	387,995,693	88.5	△ 8,539,617
	給水収益	375,569,540	88.2	385,174,741	87.8	△ 9,605,201
	その他営業収益	3,886,536	0.7	2,820,952	0.6	1,065,584
	営業外収益	46,481,876	10.9	50,570,790	11.5	△ 4,088,914
	受取利息及び配当金	33,999	0.0	0	0.0	33,999
	他会計補助金	44,244,000	10.4	48,227,000	11.0	△ 3,983,000
	雑収益	2,203,877	0.5	2,343,790	0.5	△ 139,913
	特別利益	0	0.0	0	0.0	0
	過年度損益修正益	0	0.0	0	0.0	0
	合 計	425,937,952	100.0	438,566,483	100.0	△ 12,628,531
事 業 費 用	営業費用	366,599,586	86.4	357,956,399	86.9	8,643,187
	原水及び浄水費	65,118,720	16.0	57,982,217	14.2	7,136,503
	配水及び給水費	26,555,717	6.5	20,779,123	5.1	5,776,594
	総係費	110,466,106	27.1	115,108,244	28.2	△ 4,642,138
	減価償却費	159,655,161	40.5	161,891,021	40.5	△ 2,235,860
	資産減耗費	4,768,846	1.2	2,146,042	0.5	2,622,804
	その他営業費用	35,036	0.1	49,752	0.1	△ 14,716
	営業外費用	38,216,436	13.1	50,489,941	13.1	△ 12,273,505
	支払利息及び企業債取扱諸費	36,161,891	11.9	47,073,570	11.9	△ 10,911,679
	雑支出	2,054,545	0.5	3,416,371	0.8	△ 1,361,826
	特別損失	2,186,900	0.5	0	0.0	2,186,900
	過年度損益修正損	2,186,900	0.5	0	0.0	2,186,900
合 計	407,002,922	100.0	408,446,340	100.0	△ 1,443,418	

(3) その他主要な事項

(ア) 委託業務の状況

単位：円

業 務 名	作 業 内 容	金 額	備 考
検針業務委託料	メーター検針業務	3,618,730	29名
日・休日水道施設管理委託料	施設点検・管理	3,497,000	3名
上の平浄水場電気保安管理委託料	施設電気機器保安管理	387,600	
料金調定・公営企業会計・起債管理システム機器保守委託料	システム機器保守	1,539,972	
水質測定委託料	水質測定管理	1,831,100	51名
湯桧曾簡水吊り橋災害復旧設計業務委託料	災害復旧工事実施設計	5,985,500	
大穴地内配水管布設替工事（第7工区）実施設計業務委託料	配水管布設替工事実施設計（H24繰越事業）	1,209,600	
簡水認可変更設計及びアセットマネジメント業務委託料	簡易水道統合に関するコンサルティング業務	2,625,000	
猿ヶ京簡水統合変更認可業務委託料	簡易水道統合に関するコンサルティング業務	2,887,500	
月夜野上組受水池調査業務委託料	原水受水池新設に関する調査業務委託	262,500	

4 会 計

(1) 主要契約の要旨

単位：円

契約年月日	完成年月日	契約金額	契 約 の 要 旨	契 約 の 相 手 方
H. 25. 4. 1	H. 26. 3. 31	4,550,112	料金調定・公営企業会計・起債管理システム機器賃借料及び保守委託料	(株) G C C
H. 25. 4. 1	H. 26. 3. 31	3,497,000	日・休日水道施設管理委託料	青 木 睦 佳 秋 山 与 志 一 綿 貫 勲
H. 25. 5. 17	H. 25. 5. 17	4,765,000	沢久保地内緊急配水池新設工事	(株) 桑 原 組
H. 25. 5. 17	H. 25. 12. 9	2,730,000	湯桧曾橋架替に伴う配水管布設工事	小林工業(有)
H. 25. 7. 5	H. 25. 12. 30	11,245,500	北部簡水勝浜地内緊急連絡管接続工事	(株) 桑 原 組
H. 25. 7. 5	H. 26. 3. 25	5,082,000	月夜野大額地内配水管新設工事	(有) 上 牧 設 備
H. 25. 8. 6	H. 25. 8. 16	924,000	真沢地区農道改良工事伴う支障水道管布設替工事	(有) 山 田 建 設

(次頁へ)

(前頁より)

契約年月日	完成年月日	契約金額	契約の要旨	契約の相手方
H. 25. 9. 4	H. 25. 9. 17	997,500	白狐橋架替に伴う水道管移設工事	山田設備工業(有)
H. 25. 9. 25	H. 26. 1. 28	3,150,000	真沢地区農道改良工事に伴う水道管移設工事	(株)桑原組
H. 25. 12. 9	H. 25. 12. 20	840,000	上組地内配水管布設替工事	(有)上牧設備
H. 26. 1. 6	H. 26. 3. 3	1,260,000	師田地内水道管移設工事	杉木土建(株)
H. 26. 2. 19	H. 26. 3. 28	3,255,000	農業基盤整備促進事業に伴う支障水道管布設替工事	(有)丸越
H. 26. 2. 21	H. 26. 3. 28	8,032,500	湯檜曾簡易水道吊り橋災害復旧工事	清滝建設(株)
H. 26. 3. 3	H. 26. 3. 24	945,000	善上橋配水管布設工事	(有)月建設
H. 26. 3. 10	H. 26. 3. 31	1,260,000	月夜野大額地内舗装工事	(株)桑原組
H. 26. 3. 18	H. 26. 3. 31	1,197,000	新巻地内単独公共舗装補修工事	木内建設(株)
H. 25. 11. 18	H. 26. 3. 17	5,985,000	湯檜曾簡水吊り橋災害復旧設計業務委託料	技研コンサル(株)
H. 25. 6. 13	H. 26. 3. 17	2,625,000	認可変更設計及びアセットマネジメント業務委託料	(株)東京設計事務所
H. 26. 3. 10	H. 26. 1. 29	2,887,500	猿ヶ京簡水統合変更認可業務委託料	(株)協和設計事務所
H. 26. 3. 3	H. 26. 3. 25	556,500	後閑第1水源取水ポンプ購入費	クシダ工業(株)
H. 26. 3. 10	H. 26. 3. 24	598,500	後閑第2水源取水ポンプ購入費	クシダ工業(株)
H. 26. 3. 3	H. 26. 3. 20	798,000	豪雪対応無線検針用ハンディーターミナル購入費	アインズ株式会社北関東支店
H. 25. 3. 28	H. 25. 12. 25	1,209,600	大穴簡水大穴地内老朽管布設替工事(第7工区) 実施設計業務委託料(H24繰越事業)	(株)協和設計事務所
H. 25. 6. 13	H. 25. 12. 18	15,403,500	大穴簡水大穴地内老朽管布設替工事(第8工区) (H24繰越事業)	木村建設(株)
H. 25. 3. 28	H. 25. 8. 28	3,885,000	猿ヶ京簡水吹路地内国道横断推進工事(H24繰越事業)	木内建設(株)

(2) 企業債の概況
 (ア) 企業債

単位：円

借入先		前年度末 未償還残高	当年度		当年度末 未償還残高
			発行高	償還高	
上水道	財務省関東財務局	290,595,603	0	18,834,606	271,760,997
	地方公共団体金融機構	120,931,639	0	8,573,288	112,358,351
	群馬銀行(株)	15,300,000	0	5,100,000	10,200,000
	利根沼田農業協同組合	72,434,000	0	22,280,000	50,154,000
	利根郡信用金庫	65,900,000	0	10,556,000	55,344,000
	小計	565,161,242	0	65,343,894	499,817,348

単位：円

借入先		前年度末 未償還残高	当年度		当年度末 未償還残高
			発行高	償還高	
簡易水道	財務省関東財務局	904,598,709	7,600,000	51,036,140	861,162,569
	地方公共団体金融機構	96,947,878	0	4,125,604	92,822,274
	利根沼田農業協同組合	63,168,000	0	12,186,000	50,982,000
	利根郡信用金庫	85,500,000	0	18,244,000	67,256,000
	小計	1,150,214,587	0	85,591,744	1,072,222,843
合計		1,715,375,829	7,600,000	150,935,638	1,572,040,191

(3) その他会計経理に関する重要事項
 なし

5 その他

(1) 工事負担金及び他会計補助金の使途について

単位：円

種 別		金 額	使 途
収 益 的	他会計補助金（上水）	6,129,000	<ul style="list-style-type: none"> ・児童手当 ・基礎年金拠出金負担金 ・旧月夜野統合簡易水道債利子 ・矢瀬工場誘致に伴う企業債利子 ・農業用水電気料 ・地方公営企業制度改正に伴うシステム改修費
	他会計補助金（簡水）	38,115,000	<ul style="list-style-type: none"> ・人件費（児童手当・基礎年金拠出金負担金分含む） ・簡易水道債利子
資 本 的	工事負担金（上水）	7,329,000	<ul style="list-style-type: none"> ・真沢地区農道整備工事に伴う支障水道管移設工事負担金 ・真沢地区道路改良工事に伴う支障水道管移設工事負担金 ・下牧地区農業基盤整備促進事業に伴う支障水道管移設工事負担金
	工事負担金（簡水）	1,260,000	<ul style="list-style-type: none"> ・師田地区道路改良工事に伴う支障水道管移設工事負担金
	他会計補助金（上水）	10,013,000	<ul style="list-style-type: none"> ・旧月夜野統合簡易水道債元金
	他会計補助金（簡水）	44,297,000	<ul style="list-style-type: none"> ・簡易水道債元金

平成25年度みなかみ町水道事業会計財源調書

(単位:円)

区 分	前年度末残高 (平成25.3.31現在) (A)	平成25年度中増減				本年度末残高 (平成26.3.31現在) (D)=(A)+(B)-(C) (D)	
		増 加 (B)		減 少 (C)			
		項 目	金 額	項 目	金 額		
補 て ん 財 源 関 係	消費税及び地方消費税 資本的収支調整額	0		1,745,532	建設改良費	1,745,532	0
	繰越工事資金	0					0
	損益勘定留保資金	646,608,767	減価償却費 固定資産除却費	159,655,161 4,768,846	企業債償還金 建設改良費	90,739,449 69,186,833	651,106,492
	利益剰余金(△欠損金)	△ 332,509,026	当年度純利益	18,935,030	利益剰余金の処分		△ 313,573,996
	減債積立金	0	利益処分による		企業債償還金		0
	建設改良積立金	0	利益処分による		建設改良費		0
	利益積立金	0	利益処分による				0
	小 計	314,099,741		185,104,569		161,671,814	337,532,496
△ 貯蔵品勘定	△ 853,598	当年度購入額	0	当年度使用額	△ 35,036	△ 818,562	
	△ 未収金	△ 112,641,782		△ 523,442,449		△ 521,877,979	△ 114,206,252
	未払金	6,303,805		496,178,738		471,487,438	30,995,105
	未払費用	0		0		0	0
	預り金	11,000		1,076,460		1,076,460	11,000
	計	△ 106,326,977		△ 26,187,251		△ 49,314,081	△ 83,200,147
合計(現金預金残高)	206,919,166		158,917,318		112,322,697	253,513,787	